Proyecto Ciudades seguras para niñas

Lima

Programa global diseñado por de Plan International, Women in Cities International (WICI), y UN-HABITAT, desarrollándose en 16 ciudades del mundo: El Cairo, Alexandria y Assiut, Egipto; Delhi y Jaipur , India; Hanoi, Vietnam; Kampala, Uganda; Honiara, Islas Salomon; Nairobi, Kenia; Masbate (Filipinas); Bruselas, Antwerp y Charleroi (Bélgica); Madrid, Sevilla y Barcelona (España) y Lima, Perú.

El **objetivo** es construir **ciudades seguras, responsables e inclusivas** con y para las adolescentes en toda su diversidad.

Es un programa enfocado en **cambiar actitudes y comportamientos** que exponen a las niñas y mujeres jóvenes a situaciones de violencia y acoso sexual.

Niñas liderando la prevención del acoso sexual en el espacio y el transporte público de su ciudad.

Ciudades Seguras para Niñas

Seguridad de las adolescentes en los espacios públicos

Seguridad de las adolescentes en el transporte público

Adolescentes mujeres liderando la seguridad y adolescentes varones solidarios apoyando el proceso

Aliados municipales Carabayllo

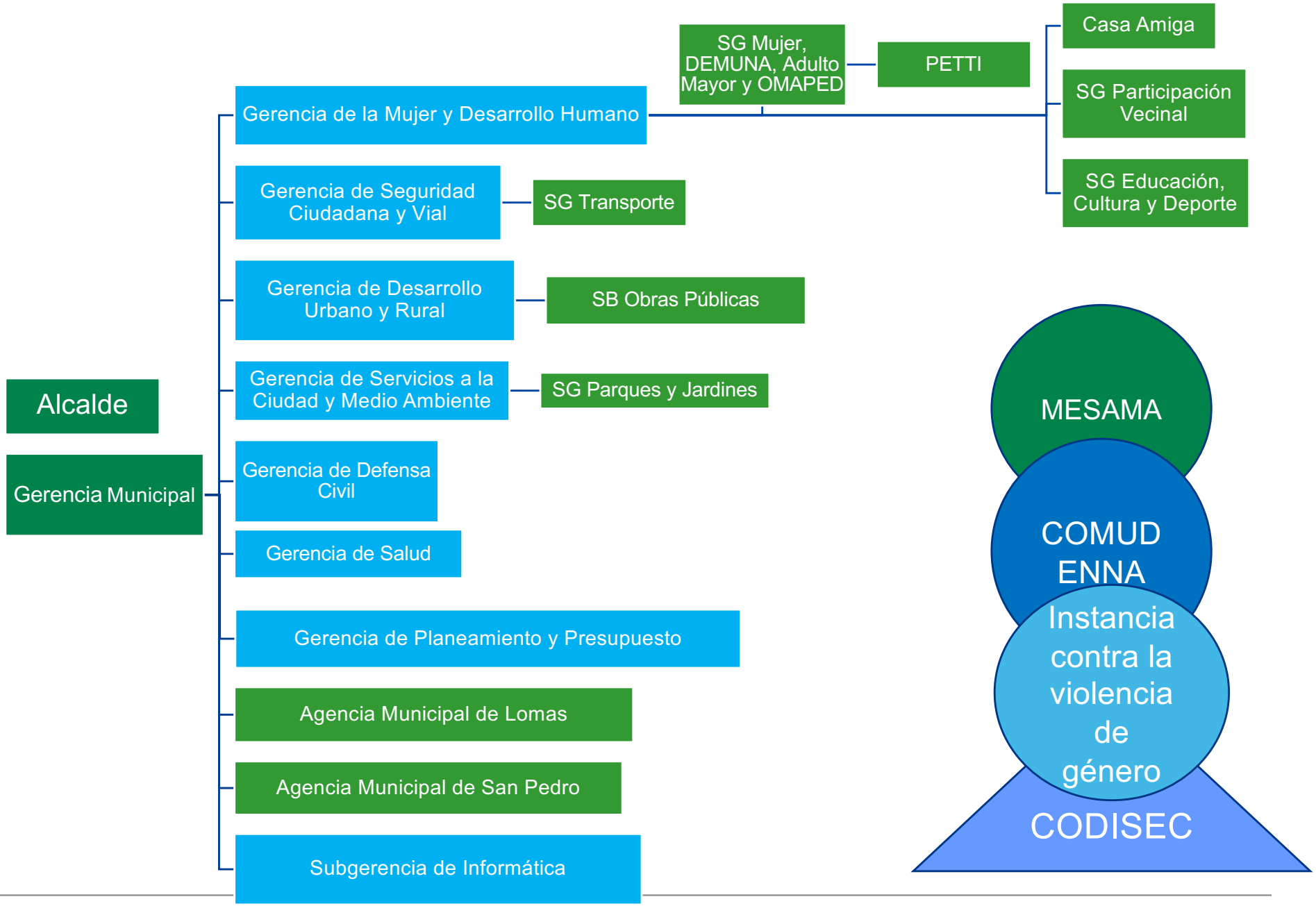

Plan de Desarrollo Concertado de Lima Metropolitana 2016 - 2021

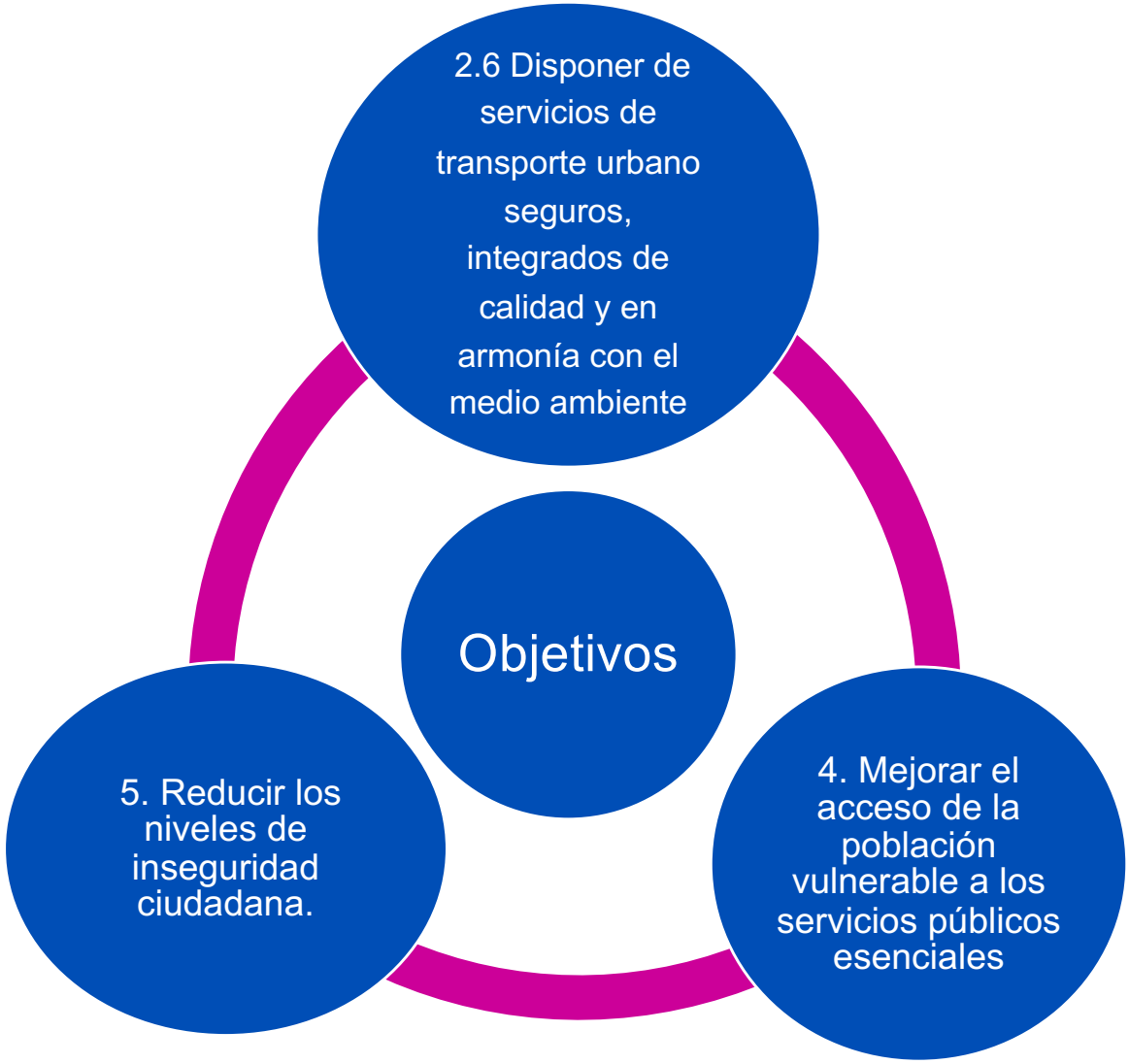

¿Qué hacemos?

Lima

Dos zonas de intervención

- Carabayllo: Fortalecimiento de grupo de adolescentes para acciones de influencia
- Barrios Altos: Formación de nuevas campeonas y campeones

Chicas empoderadas y chicos solidarios

- ✓ Adolescentes como actores de cambio con planes acción para la seguridad de las niñas
- ✓ Participación protagónica de adolescentes en temas de seguridad ciudadana y prevención de la violencia de género
- ✓ Campeonas y Campeones conectados/as con redes juveniles
- ✓ Redes juveniles fortalecidas

Adolescentes involucrando a actores locales en seguridad ciudadana con enfoque de género

- ✓ Identificación de puntos seguros e inseguros de la ciudad con metodologías participativas.
- ✓ Caminatas de la seguridad a nivel comunitario con niñas, niños, dirigentes y actores locales.

El uso diferenciado del espacio

El espacio tiene dimensiones físicas y sociales. Hombres y mujeres, niños y niñas hacen un uso distinto del espacio según su:

- **Acceso:** por ejm. en el caso de las personas con discapacidad física es limitado su acceso a lugares sin rampas
- **Preferencia de uso:** por ejm. niños que salen a jugar fútbol y usan el espacio público para distraerse y niñas que salen para conseguir comida y agua para la casa y usan el espacio público por necesidad.
- **Temor de violencia y sentimientos de inseguridad**: la violencia en los espacios públicos puede hacer que las mujeres y niñas teman andar solas, que eviten ciertos lugares y que se sientan aisladas de la comunidad general. **En estos casos, la potencial violencia restringe su movilidad en la ciudad.**

Plan International ©

Principales Resultados

- Lima alcanzó **3032** ingresos de puntos seguros o inseguros.
- Se tomó una muestra de **2037** puntos (solo niñas, adolescentes, mujeres y personas LBTGIQ+, hasta los 30 años) de los cuales **89%** fueron **puntos inseguros** y 11% fueron seguros.
- El principal problema de inseguridad para las participantes de Free To Be fue el acoso sexual con o sin contacto físico: **84% de los comentarios de puntos negativos se refirieron al acoso sexual.**

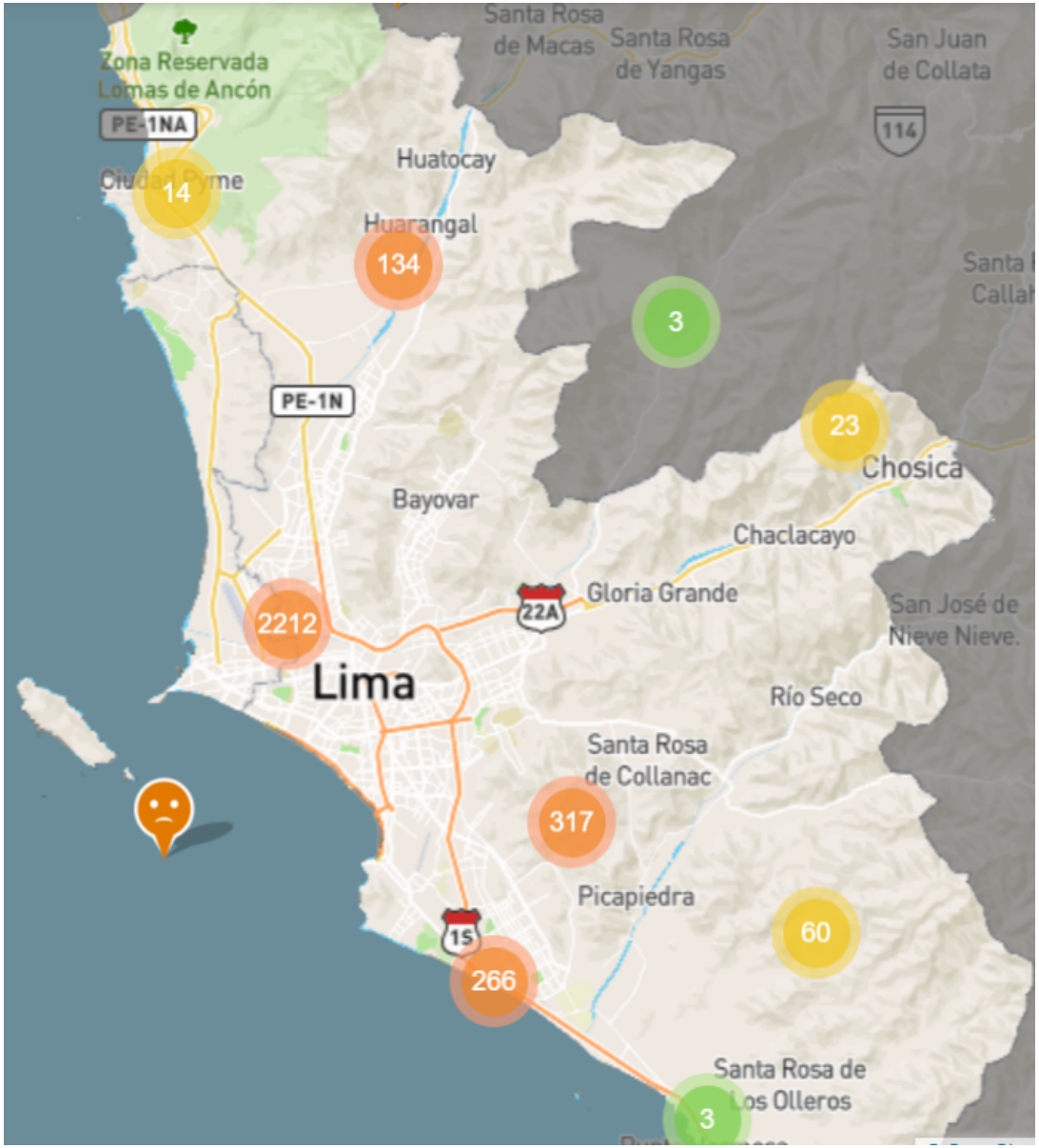

Carabayllo

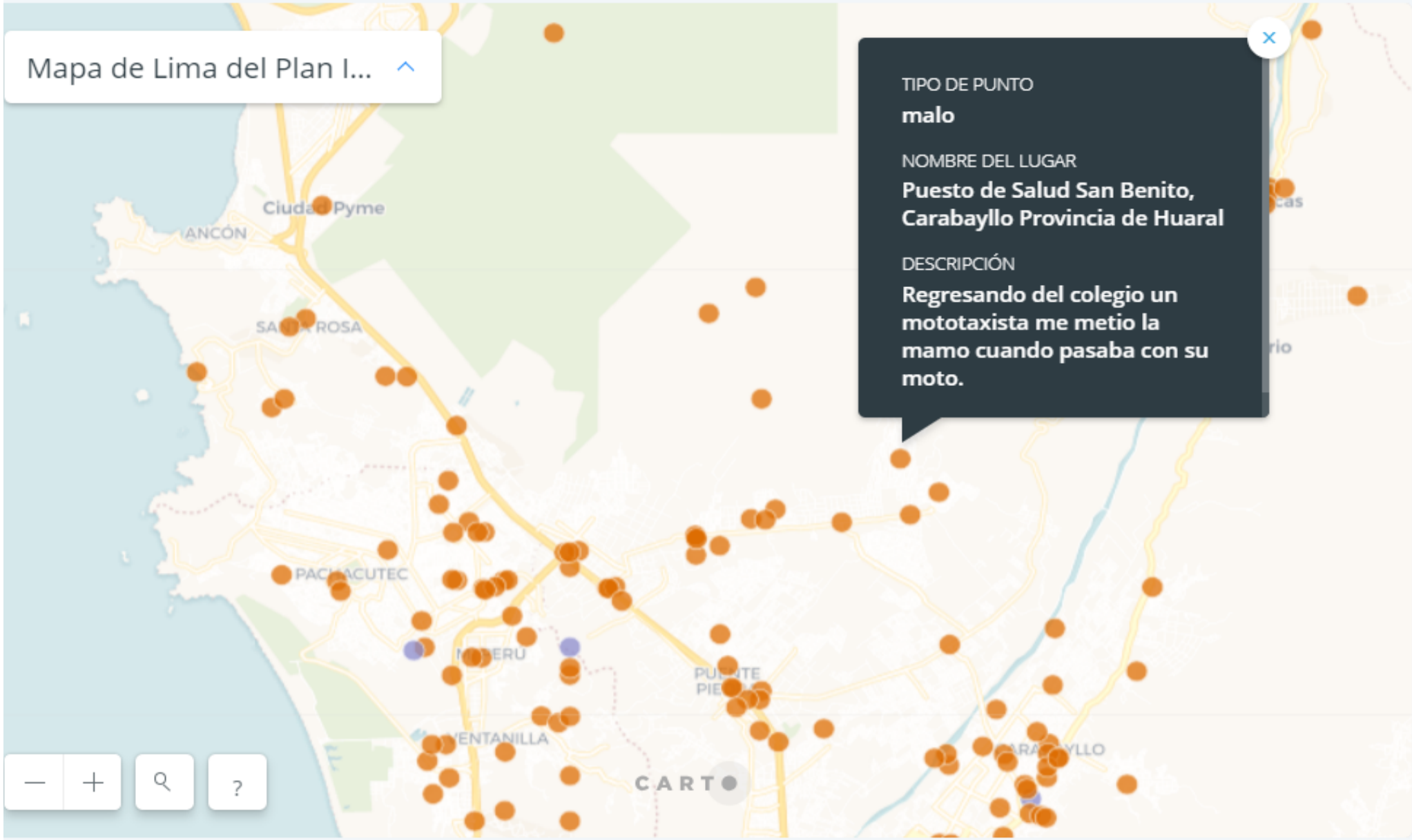

Mapa de CrowdSpot

Respuesta de las niñas y mujeres jóvenes frente al acoso sexual

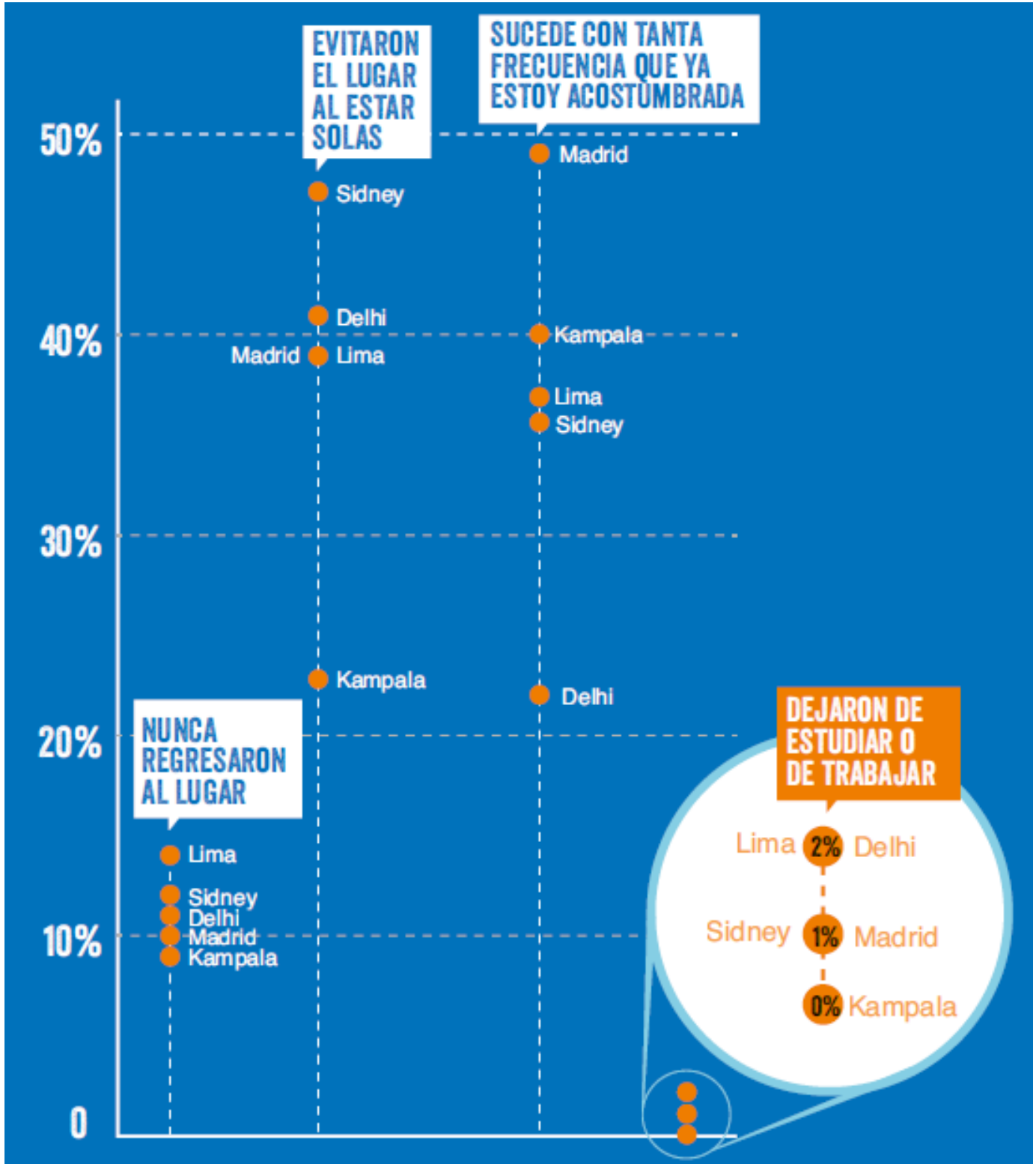

Respuesta de las autoridades

LIMA
176
PUNTOS NEGATIVOS DENUNCIADOS ANTE LAS AUTORIDADES

NO SE TOMÓ NINGUNA MEDIDA EN EL
82%
DE LOS CASOS

MADRID
62
PUNTOS NEGATIVOS DENUNCIADOS ANTE LAS AUTORIDADES

NO SE TOMÓ NINGUNA MEDIDA EN EL
73%
DE LOS CASOS

KAMPALA
339
PUNTOS NEGATIVOS DENUNCIADOS ANTE LAS AUTORIDADES

NO SE TOMÓ NINGUNA MEDIDA EN EL
84%
DE LOS CASOS

SIDNEY
142
PUNTOS NEGATIVOS DENUNCIADOS ANTE LAS AUTORIDADES

NO SE TOMÓ NINGUNA MEDIDA EN EL
69%
DE LOS CASOS

80 chicas y 60 chicos construyendo una ciudad segura e inclusiva

https://crowdsp builder/7583ae31-7f4c-41d5-a4c4-864e086ed8fb/embed

Las adolescentes en espacios de influencia

Familias y comunidades actuando a favor de la igualdad y la seguridad de las niñas

- ✓ 110 familias en diálogos intergeneracionales
- ✓ Recuperación de 2 espacios públicos con faenas comunitarias y apoyo de las y los dirigentes comunitarios

Aliados/as más fuertes

- ✓ Capacitación de 50 funcionarios y funcionarias en seguridad de las niñas.
- ✓ Pilotaje de Módulo para PNP y Serenazgo
- ✓ Fortalecimiento de redes de protección

Transportistas apoyando la seguridad de las niñas

- ✓ Sensibilización de operadores de mototaxis y buses sobre acoso sexual en el transporte
- ✓ Capacitación de funcionarios, dirigentes y operadores del transporte sobre acoso sexual
- ✓ Involucramiento de operadores en acciones comunicacionales
- ✓ Clubes de masculinidades para transportistas
- ✓ Sello transporte seguro

CIUDADES SEGURAS PARA NIÑAS
NIÑA
PLAN
¡Gracias!